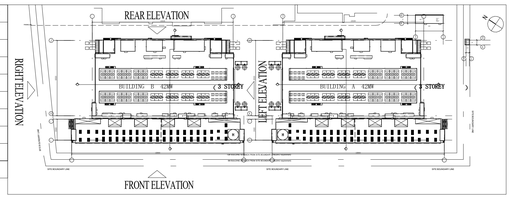
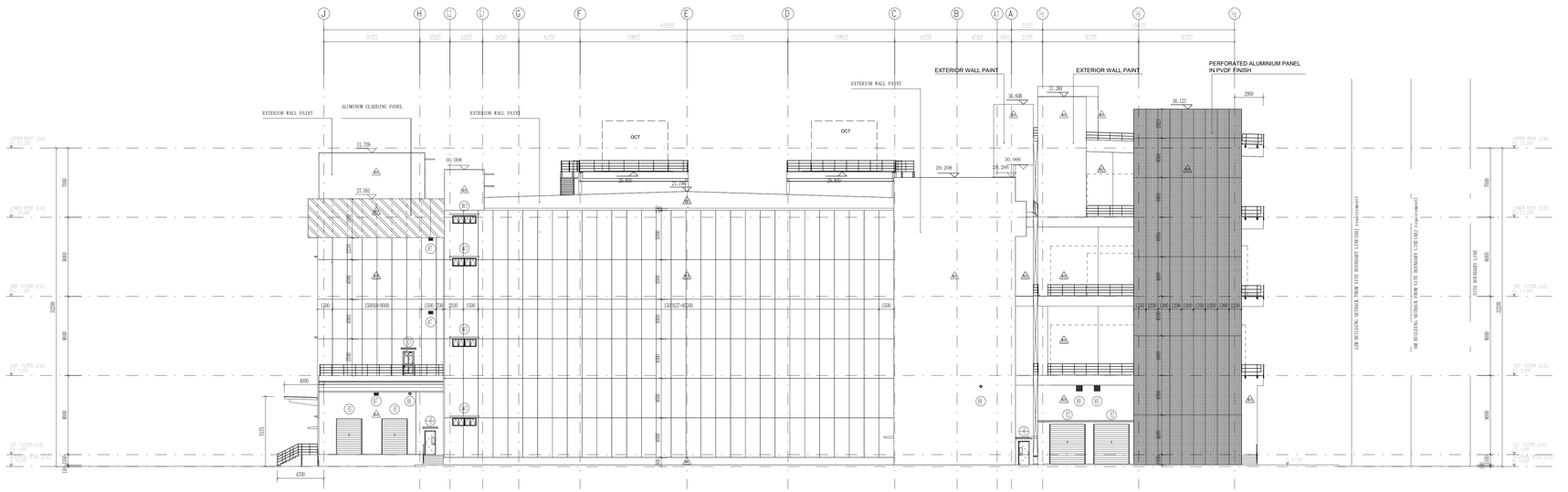
CODE NO.		DESCRIPTION	SPECIFICATION	VENDER
A1	W-1	EXPOSED WALL	CONCRETE SEALER	LOCAL
A2	W-2	SCRUB RESISTANT PAINTED WALL	SKIM COAT WITH SCRUB RESISTANT PAINT	LOCAL
A3	W-3	PAINTED WALL	SKIM COAT WITH PAINT	LOCAL
A4	W-4	ANTI-DUST PAINTED WALL	SKIM COAT WITH ANTI-DUST PAINT	LOCAL
A5	W-5	CERAMIC TILE WALL	12MM THK WATERPROOF HOMOGENOUS TILE	LOCAL
A6	W-6	EXTERIOR WALL PAINT	MOISTURE-PROOF SKIM COAT WITH PAINT	LOCAL
A7	W-7	ALUMINUM CLADDING PANEL	3mm THK ALUMINUM CLADDING PANEL FACADE ON STEEL FRAME	LOCAL
A8	W-8	PERFORATED ALUMINIUM PANELIN PVDF FINISH	3mm THK PERFORATED ALUMINIUM PANELIN WITH 40μm PVDF COATING . FACADE ON STEEL FRAME	LOCAL
A9	W-9	EXPOSED WALL	EXTERNAL PRECAST WALL PANEL	LOCAL

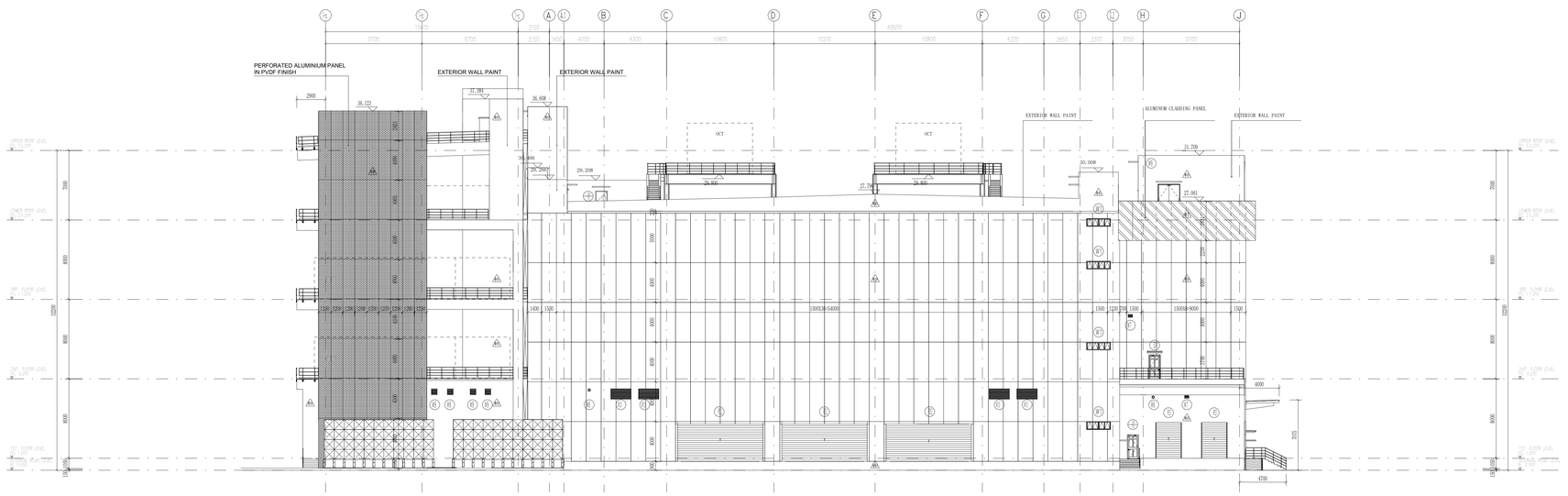




RIGHT ELEVATION

SCALE : 1:200 (A0)

1 EL-002



LEFT ELEVATION

SCALE : 1:200 (A0)

2 EL-002

NOTE :THIS PRINT IS OF A CONFIDENTIAL NATURE, IT SHALL NOT BE TRACED, PHOTOGRAPHED, PHOTOSTATED OR REPRODUCED IN ANY MANER, NOR USED FOR ANY PURPOSE WHATSOEVER EXCEPT BY WRITTEN PERMISSION

CLIENT :

GULF EDGE DC 01

87 Ratchada Road, 8 Thai Tower 11th. Floor, All Seasons Place, Lumpini, Pathumwan, Bangkok 10330, Thailand

CONTRACTOR :

华西发展(泰国)有限公司
บริษัท หัวซีฉย ดีเวลลอปเม้นท์ (ประเทศไทย) จำกัด
HUAXI DEVELOPMENT CO.,LTD

No. 202, Room No. 1603, 16/F, Le Concorde Building, Ratchadaphisek Road, Huaikhwang Sub-District, Huaikhwang District, Bangkok Metropolitan 10310.

CONSULTANT :

ARbay
บริษัท เอ อาร์ เบย์ จำกัด
ARbay Company Limited

31 st Floor Bangkok Insurance Building 25 South Sathorn road Thungmahamek Sathorn Bangkok 10120 THAILAND
T +66 (0) 2286 0870
F +66 (0) 2286 2861
info@arbay.co.th

CONSULTANT :

QBIC
Qbic Engineers & Architects Co.,Ltd.
9 Soi KASEM 1 SUKHUMVIT ROAD, BANGKOK NOI, MUANG NONTHABURI DISTRICT, NONTHABURI
Tel 662-950-6251
Fax 662-580-1221
E-Mail : qbic@qbic.co.th, www.qbic.co.th
QBIC ENGINEERS AND ARCHITECTS CO.,LTD.

CONSULTANT :

MITR
MITR TECHNICAL CONSULTANT CO.,LTD.
100/8 12th FLOOR, LUMPINI TOWER BUILDING, RAMA IV RD., THUNGMAHAMEK, SATHORN, BANGKOK 10120, THAILAND
TEL. : (+)(66) 0679 99 00
FAX. : (+)(66) 0679 99 11 E-mail : mail@mitr.co.th

Architect : SIGNATURE

ประกิต พรหมรัตน์ วสท. 580
ที่อยู่
251/1 ถ.การเรือง แขวงหมองมือ เขตพระนคร กรุงเทพมหานคร โทรศัพท์ 02-286-8199

Structural Engineer : SIGNATURE

วิศวกรผู้ออกแบบโครงสร้าง
ณัฐพัสน์ ศรวรรณสถ์ วส 1423
ที่อยู่
221 ซ.ราษฎร์บำรุง 150 ถ.ราษฎร์บำรุง แขวง สลกบาตร เขต สัมพันธวงศ์ กทม. 10240

Structural Inspector : SIGNATURE

วิศวกรผู้ตรวจสอบโครงสร้าง
ไกรเลิศ จุลศักดิ์กร วส 964
ที่อยู่
24/18 ซ.นวลจันทร์ 129 ถ. นวมินทร์ แขวง นวลจันทร์ เขต บึงกุ่ม กทม. 10230

Electrical Engineer : SIGNATURE

วิศวกรผู้ออกแบบระบบไฟฟ้ากำลัง
นายอภิรักษ บุตรวิทย์ วฟก.1265
ที่อยู่
21 ซอยรามคำแหง67 13
ตำบลหทัยราษฎ อ.เมืองนนทบุรี จ.นนทบุรี 11000

Mechanical Engineer : SIGNATURE

วิศวกรผู้ออกแบบระบบเครื่องกลและระบบอากาศ
นายประสิทธิ์ เกิ่งสมทร วก.1221
ที่อยู่
44/372 ซอยบางกรวย 35/1 แขวงมหาสวัสดิ์ เขตบางขุนเทียน กทม. 10150

Sanitary Engineer : SIGNATURE

วิศวกรผู้ออกแบบระบบสุขาภิบาล และดับเพลิง
นายเศวรรษ สถิมธงชัย วส. 215
ที่อยู่
บ้านเลขที่ 99/107 หมู่ที่ 3 ต.ศิรษะทรายน้อย อ.บางบัวทอง จ.สนทรปราการ 10540

ISSUE/REVISION

REV.	ISSUE/REVISION	DATE
A	90% DEVELOPED	09/05/2026

PROJECT NAME :

GEDC 01

LOCATION:
Khlong Phutsa district, Rayong , industrial estate,IPEC

BUILDING :

MAIN BUILDING

90% DEVELOPED

TITLE :

LEFT ELEVATION,RIGHT ELEVATION

JOB NO.	SCALE 1 : 200
DRAWN HYN	REV.
CHECKED LJC	DWG. NO. MPKO1B-90-A-EL-002
APPROVED LKD	
DATE 2026.05.09	